

REVISIÓN SISTEMÁTICA Y GRADACIÓN DE LA EVIDENCIA

RS & GRADE

TECNOLÓGICO
DE MONTERREY

Centro de
Medicina Basada en Evidencia
Red Cochrane Iberoamericana



TECNOLÓGICO
DE MONTERREY

Centro de
Medicina Basada en Evidencia
Red Cochrane Iberoamericana



SEDE

Escuela de Medicina y Biotecnología del
TEC DE MONTERREY
Ave. Morones Prieto No. 3000 Pte. Col.
Doctores, Monterrey, N.L. México C.P. 64710

VALOR ACADÉMICO

Constancia por 16 horas de valor curricular,
emitida por el TEC DE MONTERREY

COSTO

\$3000 por alumno

INFORMES

Dirección de Área de Educación Continua y
Extensión
Escuela de Medicina y Ciencias de la Salud
TEC DE MONTERREY
52 81 88 88 2000 ext 2218
Intercampus 85347 2218
carlos.cuello@itesm.mx

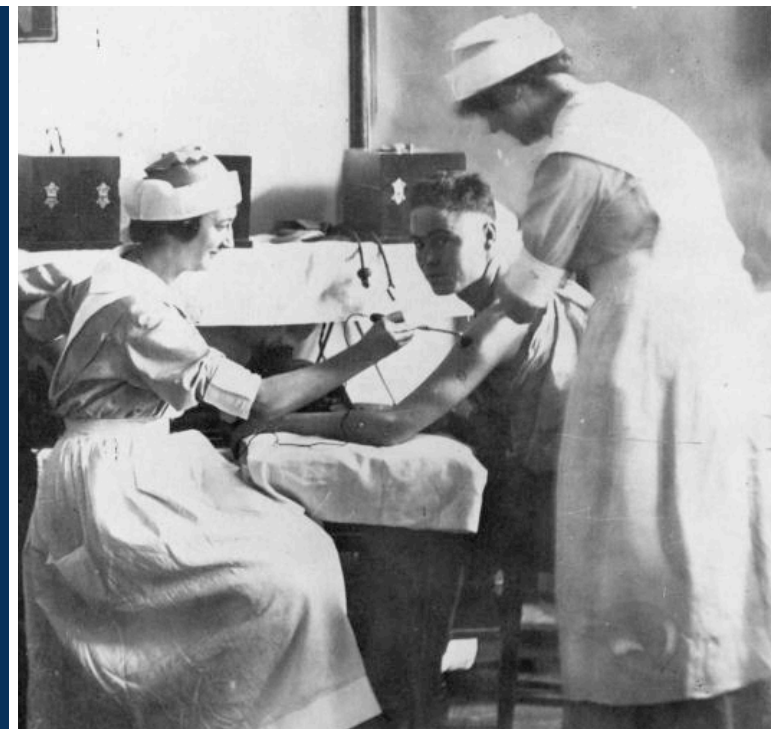
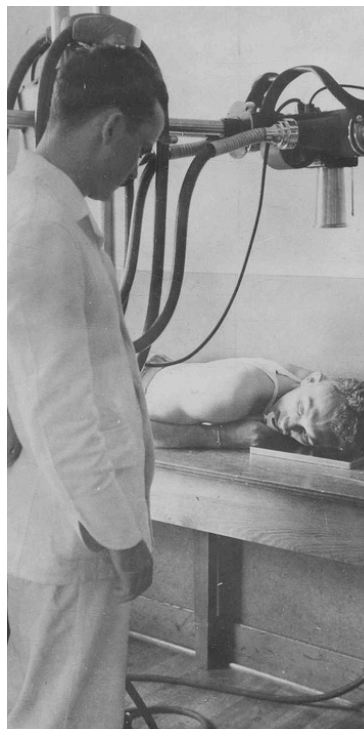

17,18 FEB '12

Centro de Medicina Basada en Evidencia
Dirección de Educación Médica Continua
Escuela de Medicina y Biotecnología
Tecnológico de Monterrey

17,18 FEB '12

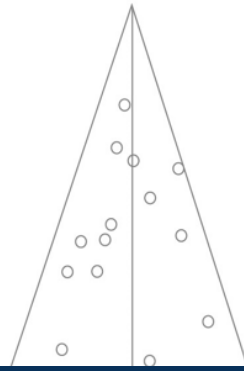

PROGRAMA DEL CURSO

Viernes 17 de febrero, 2012

HORA	TEMA	TUTOR
9:00	Aspectos críticos de un ensayo clínico aleatorio	Carlos Cuello
10:00	Introducción a la revisión sistemática	Mauro De La O
11:00	Receso	
11:20	Ejercicio de lectura crítica de una revisión	Todos
13:00	Comida	
14:30	Las preguntas clínicas	Mauro De La O
15:00	Estrategia de búsqueda: qué y dónde	Giordano Pérez Gaxiola
15:45	Estrategia de búsqueda: cómo	Carlos Cuello
16:45	Caso clínico y taller de búsqueda	Todos

PROGRAMA DEL CURSO

Sábado 18 de febrero, 2012

HORA	TEMA	TUTOR
9:00	La creación de la revisión sistemática Cochrane	Giordano Pérez Gaxiola
9:30	Creación de tablas DEF	Todos
10:30	Receso	
10:45	Uso del software Review Manager (RevMan)	Todos
13:00	comida	
14:30	Sistemas de gradación de la evidencia y fuerza de las recomendaciones	Carlos Cuello
15:15	Transformación de la evidencia a GRADE	Giordano Pérez Gaxiola
15:45	Creación de tablas y perfiles GRADE en base a la revisión sistemática	Todos

